Quy trình quản lý thiết bị
Equipment control Procedure

Người lập	Kiểm tra	Phê duyệt

Mã số quản lý QM.02.00.12(Ban hành 28.05.2022)

Giai đoạn	Lưu đồ kiểm soát	PIC		Remark
		Bộ phận	Công việc/Form áp dụng	
Process	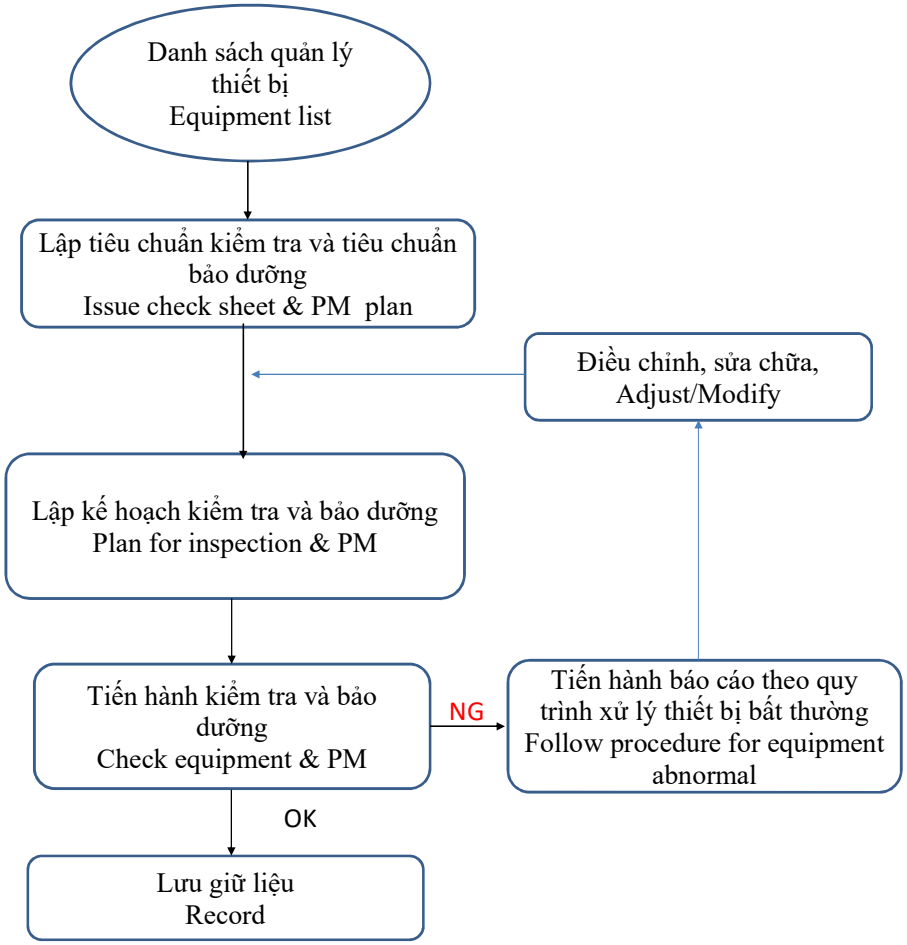	Bộ phận đảm nhiệm	Lập danh sách quản lý thiết bị, có đầy đủ thông tin về thiết bị, thời gian mua máy và các thông tin của máy Equipment list (model, type, brach, buy date…)	
		Bộ phận đảm nhiệm	Tiến hành lập check sheet kiểm tra và bảo dưỡng dựa theo yêu cầu của hãng, dựa theo kinh nghiệm và các lỗi đã từng phát sinh. Issue standard & check sheet *Dựa vào nhu cầu sửa chữa, bảo dưỡng, tiến hành quản lí tồn kho an toàn vật tư để đảm bảo nhu cầu thực tế. Khi tăng nhu cầu vật tư so với bình thường, cần xem xét lại mức quản lí vật tư an toàn.	
		Bộ phận đảm nhiệm	Dựa theo tiêu chuẩn kiểm tra và bảo dưỡng để lập ra kế hoạch.	
		Bộ phận đảm nhiệm	Tiến hành kiểm tra bảo dưỡng theo check sheet & kế hoạch Nếu phát hiện bất thường thì tiến hành báo cáo Với các thiết bị sau khi tiến hành sửa chữa và điều chỉnh cũng phải tiến hành kiểm tra lại và cập nhật hồ sơ bất thường thiết bị. Việc tiến hành điều chỉnh , sửa chữa phải theo tư vấn của hãng.	
		Bộ phận đảm nhiệm	Lưu trữ tài liệu trong vòng 1 năm	

Quản lý thay đổi

No.	Issue Date	Revised date	Nội dung thay đổi	PIC	Approval
00	20160516	-	Ban Hành mới	Khúc Thị Hậu	Mr Kim
01	20190715		Chỉnh sửa nội dung	Khúc Thị Hậu	Mr Joung
02	20220528		Chỉnh sửa nội dung (Yêu cầu rà soát mức vật tư an toàn khi có bất thường)	Nguyễn Thị Thu Hà	Mr Joung